



Le Crufc sorti au 7e tour de la Coupe par Boulogne (4-1)

# Nord Littoral

Le journal de la Côte d'Opale

Page 20

Dimanche 16 novembre 2014 - 1,10 € - N° 22067

www.nordlittoral.fr

## FEU AUX AIGRETTES



Le restaurant était fermé hier soir

PAGE 6

# Sida : le dépistage arrive à domicile

Un nouveau dispositif vient d'être mis en place à Calais

## SOUVENEZ-VOUS...

A Wissant, été 2006, les gendarmes traquent une panthère noire

PAGE 4

## INCENDIE

Un feu de détritus se propage aux locaux de la Ressourcerie, gérée par Face Valo

PAGE 5

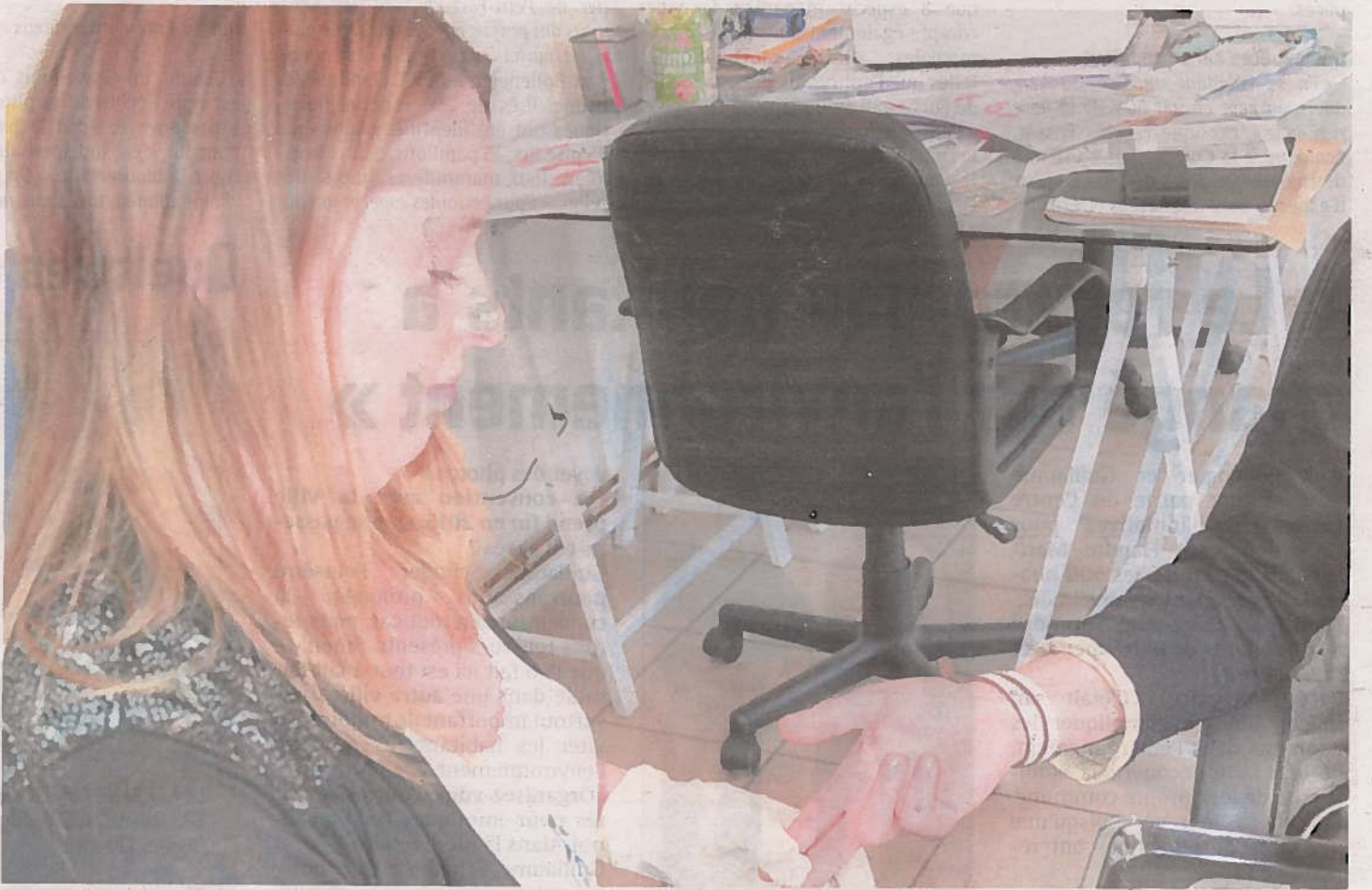

L'association Adis propose un test d'orientation du VIH dans ses locaux pour faciliter l'accès à toutes les populations, les professionnelles peuvent même se rendre à domicile pour effectuer ce dépistage. Le diagnostic tombe en 2 minutes

## BASKET-BALL

Le BC Ardres renoue avec le succès face à Pornic

PAGE 19



Aujourd'hui retrouvez LA VOIX ANNONCES avec votre journal



## PORTES OUVERTES

VETEMENTS  
LIVRES  
MEUBLES  
ANTIQUITES  
JOUETS  
VISSERIE  
BIBELOTS  
RESTAURES  
LINGE DE MAISON  
DÉCO NOËL

DIMANCHE 16 NOVEMBRE de 10h à 18h non-stop

Emmaüs  
1514 RD 943 - LES ATTAQUES  
03.21.95.80.59

RESTAURATION RAPIDE

Ayez le réflexe EMMAÜS... en nous donnant vos objets réutilisables ou recyclables, vous faites un geste de solidarité.



# Un nouveau mode de dépistage du sida arrive dans le Calaisis

L'association pour le développement des initiatives en santé (ADIS) met en place à Calais un nouveau mode de dépistage pour détecter le VIH. Comment fonctionne le test rapide d'orientation diagnostique (TROD)?



Le dépistage du VIH au TROD ressemble à un dextro pour mesurer la glycémie. PHOTO JEAN-PIERRE BRUNET

PAR CHLOÉ TISSERAND  
calais@lavoixdunord.fr

## 1 Le fonctionnement du TROD

Six mois après la prise de risque sexuel, un doute ? Il existe désormais un nouveau mode de dépistage : le TROD. Il suffit d'appliquer un rectangle rose sur la pointe du doigt après avoir répondu à un questionnaire sur la prise de risque. L'appareil marche comme un dextro utilisé pour des mesures de la glycémie. Le sang est testé sur des sub-

stances réactives. Le résultat est immédiat et « fiable à 99,5 % », précise Katherine Danel, directrice de l'ADIS Littoral. L'ADIS a reçu au moins 200 TRODS (10 000 €) pour le secteur qu'elle couvre (Calais, Boulogne-sur-Mer, Dunkerque) qu'elle utilisera jusqu'à la fin 2014. Elle a déjà effectué depuis octobre une trentaine de dépistages dont une dizaine à Calais. Tous se sont avérés négatifs. Le test est anonyme et gratuit. Il faut compter trente minutes, entretien et manipulation compris.

## 2 Le public

Tous les publics sont concernés. Si l'ADIS ciblait jusqu'alors les relations d'homme à homme, la population d'Afrique subsaharienne et les prostituées, elle s'ouvre désormais davantage au public hétérosexuel (multi partenaires, échangeisme).

## 3 L'habilitation

L'agence régionale de santé (ARS) a formé trois salariés de l'ADIS au TROD. « Deux salariés doivent être présents pour assurer cette prestation. C'est mieux à la fois pour faire face aux réactions lors de la confirmation du test et les accompagner dans les laboratoires ».

boratoire ou au centre de dépistage anonyme et gratuit (CDAG) pour confirmer la réponse. Seules trois associations sont, sur un

**« On veut capter tous les patients qui ne se rendent pas dans les CDAG ou qui y vont se dépister mais ne vont pas chercher leurs résultats. »**

contrat de trois ans, habilitées dans la région à pratiquer ce test (Sida info services, Aides et l'ADIS). En 2015, sortira un TROD pour contrôler l'hépatite C et la syphilis.

## 4 L'objectif du TROD

« On veut capter tous les patients qui ne se rendent pas dans les CDAG ou qui y vont pour un dépistage mais ne retournent pas chercher leurs résultats. Plus la personne est dépistée tôt, plus elle peut suivre un traitement qui peut lui permettre sans la guérir de vivre normalement », souligne la directrice de l'ADIS. Elle compte toucher ces patients via notamment ses partenariats avec l'association Le Toit et l'association de lutte contre la toxicomanie ABCD. ■

## QU'EST-CE QUE L'ADIS ?

L'ADIS, ex-association pour le développement et les initiatives contre le sida a remplacé le « S » de sida par celui de santé. Elle est présente à Dunkerque, Boulogne-sur-Mer et Calais. Elle compte quatorze salariés et gère les appartements de coordination thérapeutiques (ACT) qui accueillent des patients atteints du VIH et de pathologies lourdes. Il en existe trois à Calais. L'ADIS intervient aussi pour effectuer de la prévention auprès des publics à risque. Elle se mobilise sur les sites et les lieux de rencontre, dans les



... résultat et les conseils des professionnelles, il faut compter au total une trentaine de minutes.

Pour effectuer ce test, l'Adis a mis en place une permanence le jeudi matin : il est aussi possible durant cette permanence de prendre rendez-vous pour effectuer ce test à un autre moment, y compris entre 12 heures et 14 heures. « On sait que ce créneau va arranger des personnes qui ont besoin de discrétion. » L'Adis a même imaginé de se rendre à domicile, de faire se déplacer ses professionnels chez une personne pour ce test. « Mais là, nous

mettons quand même la condition de connaître la personne », conclut Katherine Danel. Pour balayer tous les prétextes destinés à éviter le test.

LAURENT GEUMETZ

**Contact :**  
Association pour le développement des initiatives en santé,  
antenne de Calais, digue Gaston-Berthe  
03.21.97.2738.  
Permanence test Trod le jeudi de 10 heures à midi.

**LA SITUATION EN CHIFFRES**

En matière de nombre de malades souffrant du Sida, les chiffres sont des estimations puisque certains malades ne sont pas suivis par un médecin référent mais par le médecin traitant habituel. De plus, en milieu hospitalier, il n'y a pas de prise en charge à Calais. Enfin, un patient peut se faire suivre loin de son lieu de domicile. D'où l'approximation. Il y aurait donc :

- Calais : 30 malades.
- Boulogne : une centaine de malades.
- Dunkerque : une cinquantaine de malades.

En matière d'activité, l'Adis annonce :

- 100 personnes vulnérables en accompagnement
- 2 000 personnes touchées par des actions de prévention
- 50 personnes accueillies en point écoute vie affective et sexualité (parents, adolescents, adultes)
- une cinquantaine d'interventions de prévention réalisées en prison (Longuenesse)

L'Adis fonctionne avec 14 salariés, soit sept équivalents temps plein sur Dunkerque, Calais et Boulogne. L'Adis gère 3 appartements de coordination thérapeutique à Calais (10 dossiers en attente d'entrée), 3 appartements à Boulogne et 4 appartements à Dunkerque.

**NOUVELLES MISSIONS**

**KATHERINE DANIEL, DIRECTRICE DE L'ADIS**

**Sur tous les fronts**

Katherine Danel, le directrice de l'Adis, a pris bonne note de la volonté de diversification portée par l'Agence régionale de santé. « Nous avons les mêmes moyens pour de nouvelles missions, analyse-t-elle. Nous ne pouvons plus, par exemple, faire l'accueil individuel pour le suivi VIH. Par contre, nous pouvons désormais faire de l'accompagnement sur des pathologies chroniques, diabète, cancer... » La prévention reste le maître-mot de ces actions. L'Adis travaille dans le cadre du CLS, le contrat local de santé, et les pistes de réflexion partenariale ne manquent pas. « Par exemple, on se dit que la problématique de santé, au sens large, passe aussi par l'alimentation. Donc, on a pensé aux personnes qui reçoivent des colis d'aide alimentaire. Elles ont leur colis, et ensuite ? On a envie de les aider à monter toute une semaine de repas à partir de leur colis. » Dans les locaux de l'Adis, tout le monde reconnaît que les nouvelles missions proposées par l'Agence régionale de santé sont aussi une reconnaissance du travail accompli.

**Le sida dans le monde...**

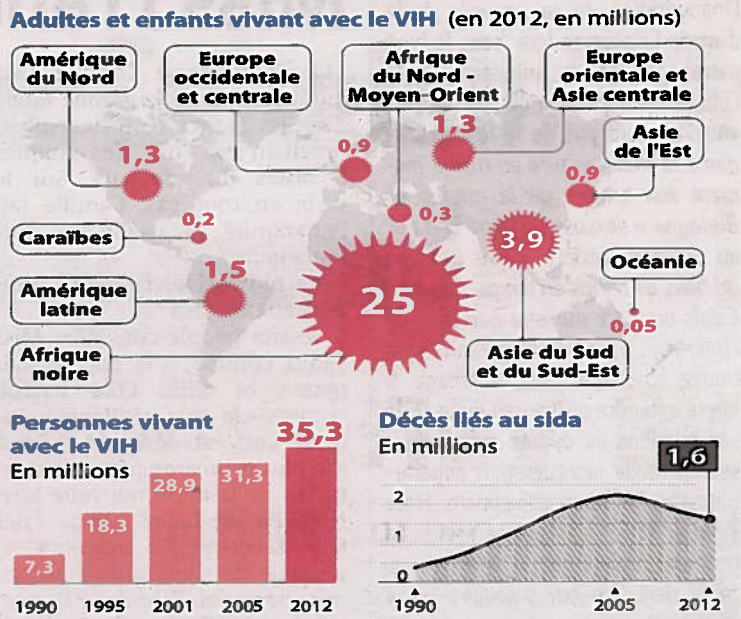

**... et en France (en 2012)**

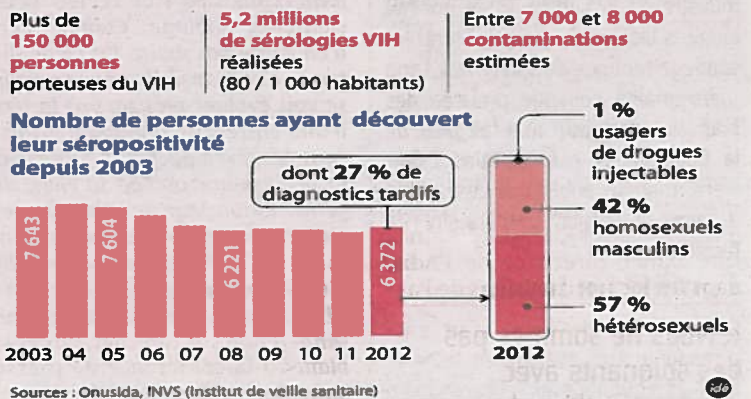

**« Test positif, annonce difficile »**

Dans les locaux de l'Adis, Mélanie est l'une des trois salariées à avoir été formées pour effectuer le test.

**Comment se déroule le test, en pratique ?**

« La personne se présente dans nos locaux, nous sommes deux professionnelles à l'accueillir. Nous nous isolons à trois dans un bureau pour un questionnaire, puis on prélève une goutte de sang au bout du majeur de la personne. A noter que si la personne est mineure, elle doit être accompagnée d'un tuteur ou représentant légal. Une fois la piqûre faite, la personne doit quitter le bureau pour nous laisser faire la réaction chimique... et pour ne pas faire monter encore plus le stress. »

**L'annonce d'un résultat positif doit être un moment terrible...**

« Oui, nous avons été formées longuement sur le moment de l'annonce positive. Pour l'instant, tous les tests que nous avons faits ont été négatifs, donc les personnes ont pu repartir avec documentation, conseils, etc. S'il nous fallait prendre en charge une personne au test positif, nous saurions vers qui nous tourner. La première chose serait de faire confirmer la positivité avec une prise de sang. »

**Comment se passerait une annonce positive ?**

« D'abord, il y a une chose à ne



Mélanie est l'une des salariées de l'Adis habilitée à faire ce nouveau test.

pas négliger : les personnes qui se présentent à l'Adis pour ce test sont des personnes qui font une démarche volontaire. Et si elles font ce test, c'est qu'elles ont conscience d'avoir eu à un moment donné une conduite à risques. Les minutes qui précèdent l'apparition des petits points sur le test sanguin (un petit point pour un résultat négatif, deux petits points pour un résultat positif, NDLR) sont très lourdes et semblent très longues... même si l'affichage est extrêmement rapide. »

**Que va changer chez la personne l'annonce d'un test positif ?**

« Cela va changer quelque chose de très profond en elle : la perte

de la confiance en le partenaire. En plus, bien évidemment, des conséquences en matière de santé. »

**Le test est anonyme ?**

« Oui, à la fois anonyme et avec une traçabilité totale, basée sur le numéro unique pour chaque test. Ce sont ces numéros, et eux seuls, que l'on va communiquer en fin d'année à l'Agence régionale de santé. Précisons également que chaque test est photographié, le test et pas la personne, toujours pour une traçabilité totale. Enfin, après un résultat négatif, la personne ressort de nos locaux... sans utiliser la porte par laquelle elle est entrée. »

PROPOS RECUEILLIS PAR LAURENT GEUMETZ